

NIKİZ ŞARKI  
(ŞU AYDIN'IN EFESİ)

USÛL: EVFER

♩=126

MÜZİK: YILMAZ YÜKSEL

SÖZ : GÜNUĞUR İLDEM



..... ARANAĞME .....



ŞU AY DIN IN E FE Sİ E GENİN BİR TÂ NE Sİ



COŞ TU RU YOR İN SA NI HAY Dİ E FE LER SE Sİ



ŞA HİN BA KIŞ LI E FEM BU MEY DAN SE NİN YÜ RÜ



GE Lİ YOR KI ZAN LA RIN AR DIN DAN SÜ RÜ SÜ RÜ

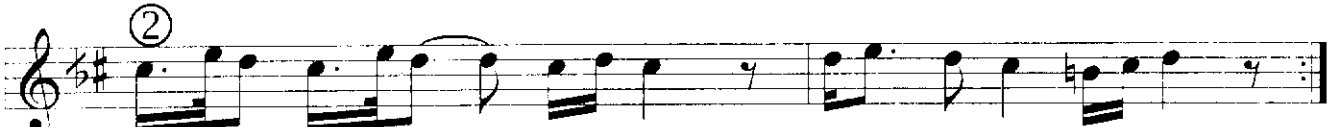

GÖZ NÜ RUN DAN O YA LAR DOLAN MIŞ AL FE Sİ NE

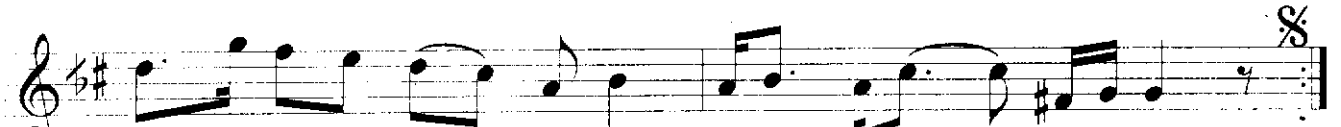

YAN KI YA PI YOR DAĞ LAR O KÜK RE YEN SE Sİ NE



ÇÖK TÜ E FEM DİZ ÜS TÜ BAS TI ĞI YER TİT RE Dİ'



BU GÜ NE DEK HİÇ KİM SE BÖY LE E FE GÖR ME Dİ